BOIS LÉGER | BOIS | ACOUSTITECH SOFIX, CONTREPLAQUÉ 5/8'', ACOUSTITECH LEAD 6, SYSTÈME ACOUSTIVIBE (SOPREMA), RSIC-1 (PAC INTERNATIONAL) | CLOUÉ

Performance acoustique
AIIC: 62 à 65
ASTC: 61 à 63



DÉTAILS DE L'ASSEMBLAGE

STRUCTURE

Bois léger

COMPOSANTES DE L'ASSEMBLAGE

AcoustiTECH SOFIX, Contreplaqué 5/8'', AcoustiTECH Lead 6, Système Acoustivibe (Soprema), RSIC-1 (PAC International)

TYPE DE PLANCHER

Bois

TYPE D'INSTALLATION DE PLANCHER

Cloué

TYPE DE PLAFOND

Isolateur acoustique

NOMBRE DE GYPSE

2

*AUTRES ISOLATEURS DE PLAFOND DISPONIBLES :

- RSIC-1
- RC-1 BOOST
- TECSOUND CLG 3900

ACOUSTITECH SOFIX



Plus de détails

ACOUSTITECH LEAD 6



Plus de détails

SYSTÈME ACOUSTIVIBE (SOPREMA)

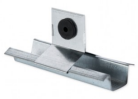

Plus de détails

RSIC-1 (PAC INTERNATIONAL)



Plus de détails