BOIS LÉGER | BOIS | INSONOBOIS (SOPREMA), CONTREPLAQUÉ 5/8'' T&G, SYSTÈME ACOUSTIVIBE (SOPREMA), RSIC-1 (PAC INTERNATIONAL) | FLOTTANT

Performance acoustique
AIIC: 52 à 55
ASTC: 53 à 56



DÉTAILS DE L'ASSEMBLAGE

STRUCTURE

Bois léger

COMPOSANTES DE L'ASSEMBLAGE

Insonobois (Soprema), Contreplaqué 5/8'' T&G, Système Acoustivibe (Soprema), RSIC-1 (PAC International)

TYPE DE PLANCHER

Bois

TYPE D'INSTALLATION DE PLANCHER

Flottant

TYPE DE PLAFOND

Isolateur acoustique

NOMBRE DE GYPSE

2

*AUTRES ISOLATEURS DE PLAFOND DISPONIBLES :

- RSIC-1
- RC-1 BOOST
- TECSOUND CLG 3900

INSONOBOIS (SOPREMA)



Plus de détails

SYSTÈME ACOUSTIVIBE (SOPREMA)

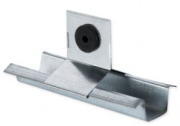

Plus de détails

RSIC-1 (PAC INTERNATIONAL)



Plus de détails